



DZIENNIK USTAW

RZECZYPOSPOLITEJ POLSKIEJ

Warszawa, dnia 9 listopada 2021 r.

Poz. 2034

ROZPORZĄDZENIE MINISTRA KLIMATU I ŚRODOWISKA¹⁾

z dnia 14 października 2021 r.

w sprawie specjalnego obszaru ochrony siedlisk Trzczańskie Mokrała (PLH020105)

Na podstawie art. 27a ust. 1 ustawy z dnia 16 kwietnia 2004 r. o ochronie przyrody (Dz. U. z 2021 r. poz. 1098 i 1718) zarządza się, co następuje:

§ 1. 1. Wyznacza się specjalny obszar ochrony siedlisk Trzczańskie Mokrała (PLH020105²⁾), obejmujący obszar 75,29 ha, położony w województwie dolnośląskim.

2. Granica obszaru, o którym mowa w ust. 1, w postaci wykazu współrzędnych punktów załamania granicy, jest określona w załączniku nr 1 do rozporządzenia.

§ 2. Mapa obszaru, o którym mowa w § 1, jest określona w załączniku nr 2 do rozporządzenia.

§ 3. Obszar, o którym mowa w § 1, wyznacza się w celu:

- 1) trwałej ochrony:
 - a) siedlisk przyrodniczych,
 - b) populacji zagrożonych wyginięciem gatunków zwierząt innych niż ptaki lub
- 2) odtworzenia właściwego stanu ochrony siedlisk przyrodniczych lub właściwego stanu ochrony gatunków, o których mowa w pkt 1 lit. b

– w stosunku do przedmiotów ochrony.

§ 4. Przedmiotem ochrony na obszarze, o którym mowa w § 1, są:

- 1) siedliska przyrodnicze określone w załączniku nr 3 do rozporządzenia;
- 2) gatunki zwierząt innych niż ptaki, określone w załączniku nr 4 do rozporządzenia, oraz ich siedliska.

§ 5. Rozporządzenie wchodzi w życie po upływie 14 dni od dnia ogłoszenia.

Minister Klimatu i Środowiska: *M. Kurtyka*

¹⁾ Minister Klimatu i Środowiska kieruje działem administracji rządowej – środowisko, na podstawie § 1 ust. 2 pkt 4 rozporządzenia Prezesa Rady Ministrów z dnia 6 października 2020 r. w sprawie szczegółowego zakresu działania Ministra Klimatu i Środowiska (Dz. U. z 2021 r. poz. 941).

²⁾ Kod obszaru został określony zgodnie z decyzją wykonawczą Komisji (UE) 2021/161 z dnia 21 stycznia 2021 r. w sprawie przyjęcia czternastego zaktualizowanego wykazu terenów mających znaczenie dla Wspólnoty składających się na kontynentalny region biogeograficzny (notyfikowaną jako dokument nr C(2021) 21) (Dz. Urz. UE L 51 z 15.02.2021, str. 330).

Załączniki do rozporządzenia Ministra Klimatu i Środowiska
z dnia 14 października 2021 r. (poz. 2034)

Załącznik nr 1**GRANICA SPECJALNEGO OBSZARU OCHRONY SIEDLISK
TRZCIŃSKIE MOKRADŁA (PLH020105)**

| Numer punktu załamania granicy | Współrzędne punktów załamania granicy (PL-1992) ¹⁾ | |
|-----------------------------------|---|-----------|
| | X | Y |
| 1 | 2 | 3 |
| 1 | 339907,34 | 281642,94 |
| 2 | 339880,92 | 281654,51 |
| 3 | 339910,44 | 281700,52 |
| 4 | 339962,63 | 281748,44 |
| 5 | 339988,32 | 281824,96 |
| 6 | 340089,11 | 281920,64 |
| 7 | 340066,98 | 281931,14 |
| 8 | 339989,69 | 281964,47 |
| 9 | 339944,57 | 282006,01 |
| 10 | 339906,29 | 282056,98 |
| 11 | 339862,62 | 282064,29 |
| 12 | 339819,52 | 282057,91 |
| 13 | 339786,16 | 282079,32 |
| 14 | 339802,77 | 282118,09 |
| 15 | 339857,63 | 282243,09 |
| 16 | 339873,81 | 282345,61 |
| 17 | 339856,94 | 282363,24 |
| 18 | 339827,05 | 282372,63 |
| 19 | 339794,68 | 282368,99 |
| 20 | 339760,50 | 282363,59 |
| 21 | 339723,63 | 282327,62 |
| 22 | 339675,97 | 282227,80 |
| 23 | 339627,51 | 282155,01 |
| 24 | 339591,97 | 282226,67 |
| 25 | 339490,83 | 282311,59 |
| 26 | 339467,37 | 282354,05 |
| 27 | 339433,27 | 282391,49 |
| 28 | 339292,10 | 282397,00 |
| 29 | 339257,65 | 282356,68 |
| 30 | 339155,10 | 282388,97 |

¹⁾ Układ współrzędnych płaskich prostokątnych PL-1992 jest jednym z układów tworzących państwowy system odniesień przestrzennych, o którym mowa w przepisach wydanych na podstawie art. 3 ust. 5 ustawy z dnia 17 maja 1989 r. – Prawo geodezyjne i kartograficzne (Dz. U. z 2021 r. poz. 1990).

| 1 | 2 | 3 |
|----|-----------|-----------|
| 31 | 339121,23 | 282383,47 |
| 32 | 339105,10 | 282361,29 |
| 33 | 339082,25 | 282208,72 |
| 34 | 339081,68 | 282135,93 |
| 35 | 339028,74 | 282127,58 |
| 36 | 338998,38 | 282076,00 |
| 37 | 339033,82 | 282006,61 |
| 38 | 339137,46 | 281862,34 |
| 39 | 339143,18 | 281812,28 |
| 40 | 339210,39 | 281794,99 |
| 41 | 339193,94 | 281439,30 |
| 42 | 339193,94 | 281328,41 |
| 43 | 339269,25 | 281147,99 |
| 44 | 339295,73 | 281201,79 |
| 45 | 339314,77 | 281260,54 |
| 46 | 339342,08 | 281338,34 |
| 47 | 339402,49 | 281406,20 |
| 48 | 339425,66 | 281426,89 |
| 49 | 339444,23 | 281430,59 |
| 50 | 339498,65 | 281426,32 |
| 51 | 339558,41 | 281415,65 |
| 52 | 339620,30 | 281412,45 |
| 53 | 339664,05 | 281417,79 |
| 54 | 339708,87 | 281441,26 |
| 55 | 339736,61 | 281467,94 |
| 56 | 339782,49 | 281549,04 |
| 57 | 339813,44 | 281599,19 |
| 58 | 339840,12 | 281584,25 |
| 59 | 339841,18 | 281551,17 |
| 60 | 339876,40 | 281512,76 |
| 61 | 339925,49 | 281491,42 |
| 62 | 340000,18 | 281480,75 |
| 63 | 340061,01 | 281473,28 |
| 64 | 340093,02 | 281482,88 |
| 65 | 340112,23 | 281517,03 |
| 66 | 340119,70 | 281530,90 |
| 67 | 340109,03 | 281557,58 |
| 68 | 340061,01 | 281590,66 |
| 69 | 339974,57 | 281615,20 |
| 70 | 339907,34 | 281642,94 |

MAPA SPECJALNEGO OBSZARU OCHRONY SIEDLISK TRZCIŃSKIE MOKRADŁA (PLH020105)

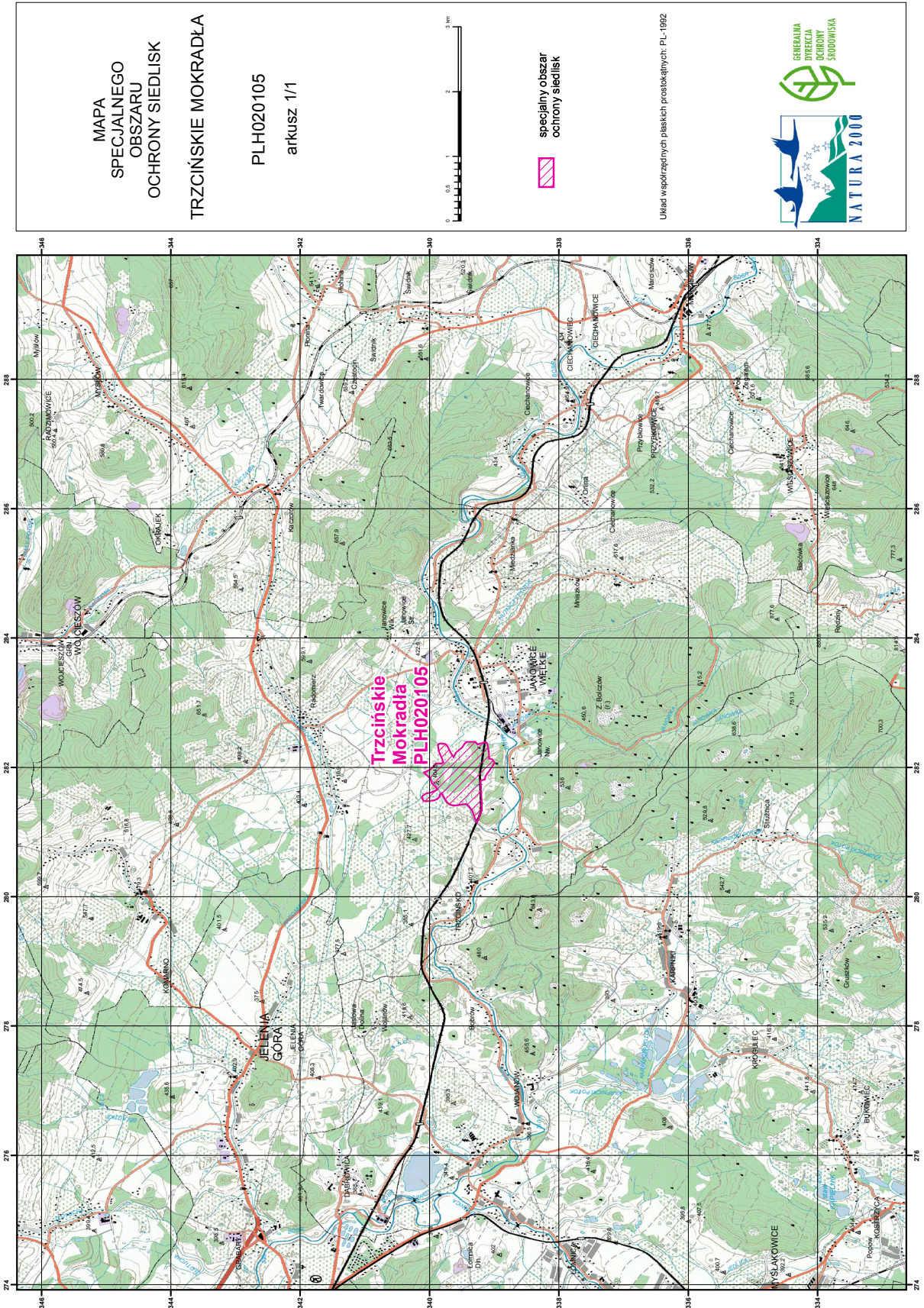

MAPA
SPECJALNEGO
OBSZARU
OCHRONY SIEDLISK

TRZCIŃSKIE MOKRADŁA

PLH020105

arkusz 1/1



specjalny obszar
ochrony siedlisk

Układ współrzędnych płaskich prostokątnych: PL-1992



Załącznik nr 3

SIEDLISKA PRZYRODNICZE BĘDĄCE PRZEDMIOTEM OCHRONY
NA SPECJALNYM OBSZARZE OCHRONY SIEDLISK TRZCIŃSKIE MOKRADŁA (PLH020105)

| Lp. | Kod ¹⁾ | Nazwa |
|-----|-------------------|---|
| 1 | 6510 | Niżowe i górskie świeże łąki użytkowane ekstensywnie (<i>Arrhenatherion elatioris</i>) |
| 2 | 7140 | Torfowiska przejściowe i trzęsawiska (przeważnie z roślinnością z <i>Scheuchzerio-Caricetea</i>) |
| 3 | 91D0 | Bory i lasy bagienne (<i>Vaccinio uliginosi Betuletum pubescentis</i> , <i>Vaccinio uliginosi Pinetum</i> , <i>Pino mugo-Sphagnetum</i> , <i>Sphagno girgensohnii-Piceetum</i>) i brzoźowo-sosnowe bagienne lasy borealne |

¹⁾ Kody siedlisk są zgodne z rozporządzeniem Ministra Środowiska z dnia 13 kwietnia 2010 r. w sprawie siedlisk przyrodniczych oraz gatunków będących przedmiotem zainteresowania Wspólnoty, a także kryteriów wyboru obszarów kwalifikujących się do uznania lub wyznaczenia jako obszary Natura 2000 (Dz. U. z 2014 r. poz. 1713).

Załącznik nr 4

GATUNKI ZWIERZĄT INNYCH NIŻ PTAKI, BĘDĄCE PRZEDMIOTEM OCHRONY
NA SPECJALNYM OBSZARZE OCHRONY SIEDLISK TRZCIŃSKIE MOKRADŁA (PLH020105)

| Lp. | Nazwa polska | Nazwa naukowa | Populacja objęta ochroną |
|-----|----------------------|---|--------------------------|
| 1 | czerwończyk nieparek | <i>Lycaena dispar</i> | osiadła |
| 2 | modraszek nausitous | <i>Maculinea (Phengaris) nausithous</i> | osiadła |