



# DZIENNIK USTAW

## RZECZYPOSPOLITEJ POLSKIEJ

---

Warszawa, dnia 2 października 2023 r.

Poz. 2090

### ROZPORZĄDZENIE MINISTRA KLIMATU I ŚRODOWISKA<sup>1)</sup>

z dnia 11 września 2023 r.

#### w sprawie specjalnego obszaru ochrony siedlisk Las Bielański (PLH140041)

Na podstawie art. 27a ust. 1 ustawy z dnia 16 kwietnia 2004 r. o ochronie przyrody (Dz. U. z 2023 r. poz. 1336, 1688 i 1890) zarządza się, co następuje:

§ 1. 1. Wyznacza się specjalny obszar ochrony siedlisk Las Bielański (PLH140041<sup>2)</sup>), obejmujący obszar 132,40 ha, położony w województwie mazowieckim.

2. Granica obszaru, o którym mowa w ust. 1, w postaci wykazu współrzędnych punktów załamania granicy, jest określona w załączniku nr 1 do rozporządzenia.

§ 2. Mapa obszaru, o którym mowa w § 1, jest określona w załączniku nr 2 do rozporządzenia.

§ 3. Obszar, o którym mowa w § 1, wyznacza się w celu:

- 1) trwałej ochrony populacji zagrożonych wyginięciem gatunków zwierząt innych niż ptaki lub
- 2) odtworzenia właściwego stanu ochrony gatunków, o których mowa w pkt 1

– w stosunku do przedmiotów ochrony.

§ 4. Przedmiotem ochrony na obszarze, o którym mowa w § 1, są gatunki zwierząt innych niż ptaki, określone w załączniku nr 3 do rozporządzenia, oraz ich siedliska.

§ 5. Rozporządzenie wchodzi w życie po upływie 14 dni od dnia ogłoszenia.

Minister Klimatu i Środowiska: *A. Moskwa*

---

<sup>1)</sup> Minister Klimatu i Środowiska kieruje działem administracji rządowej – środowisko, na podstawie § 1 ust. 2 pkt 3 rozporządzenia Prezesa Rady Ministrów z dnia 27 października 2021 r. w sprawie szczegółowego zakresu działania Ministra Klimatu i Środowiska (Dz. U. poz. 1949).

<sup>2)</sup> Kod obszaru został określony zgodnie z decyzją wykonawczą Komisji (UE) 2023/244 z dnia 26 stycznia 2023 r. w sprawie przyjęcia szesnastego zaktualizowanego wykazu terenów mających znaczenie dla Wspólnoty składających się na kontynentalny region biogeograficzny (notyfikowaną jako dokument nr C(2023) 607) (Dz. Urz. UE L 36 z 07.02.2023, str. 384).

Załączniki do rozporządzenia Ministra Klimatu i Środowiska  
z dnia 11 września 2023 r. (Dz. U. poz. 2090)

**Załącznik nr 1****GRANICA SPECJALNEGO OBSZARU OCHRONY SIEDLISK  
LAS BIELAŃSKI (PLH140041)**

Numer punktu załamania granicy	Współrzędne punktów załamania granicy (PL-1992) <sup>1)</sup>	
	X	Y
1	2	3
1	494496,77	633093,14
2	494490,00	633111,72
3	494492,22	633117,34
4	494479,76	633151,81
5	494499,02	633159,61
6	494468,78	633238,14
7	494438,28	633316,25
8	494433,30	633328,47
9	494430,21	633336,05
10	494422,08	633355,85
11	494412,34	633374,96
12	494402,52	633394,00
13	494391,00	633414,93
14	494378,78	633435,47
15	494365,30	633456,45
16	494349,10	633479,28
17	494343,13	633487,66
18	494332,38	633501,47
19	494312,69	633525,38
20	494292,66	633548,66
21	494227,03	633624,82
22	494226,89	633624,99
23	494225,40	633626,71
24	494225,43	633627,53
25	494200,62	633656,91
26	494200,48	633657,13
27	494167,79	633695,76
28	494160,76	633703,97
29	494141,18	633726,78

<sup>1)</sup> Układ współrzędnych płaskich prostokątnych PL-1992 jest jednym z układów tworzących państwowy system odniesień przestrzennych, o którym mowa w przepisach wydanych na podstawie art. 3 ust. 5 ustawy z dnia 17 maja 1989 r. – Prawo geodezyjne i kartograficzne (Dz. U. z 2023 r. poz. 1752, 1615, 1688 i 1762).

1	2	3
30	494119,93	633751,76
31	494103,65	633769,15
32	494095,65	633771,72
33	494095,61	633771,73
34	494095,66	633771,67
35	494093,52	633772,23
36	494083,15	633774,65
37	494074,08	633776,78
38	494073,73	633776,85
39	494081,83	633766,50
40	494085,90	633765,90
41	494096,14	633752,99
42	494092,16	633737,09
43	494097,34	633730,66
44	494113,63	633730,64
45	494149,20	633685,58
46	494155,63	633674,20
47	494161,84	633659,07
48	494164,87	633644,87
49	494165,43	633629,68
50	494162,98	633613,34
51	494159,17	633599,16
52	494153,48	633585,37
53	494150,70	633579,40
54	494143,18	633564,93
55	494131,77	633552,73
56	494120,43	633543,28
57	494108,41	633534,83
58	494092,73	633525,91
59	494091,60	633528,14
60	494079,08	633521,95
61	494063,27	633512,18
62	493995,76	633478,00
63	493981,63	633467,84
64	493979,49	633465,96
65	493978,52	633465,06
66	493974,71	633461,93
67	493973,71	633461,47

1	2	3
68	493972,66	633461,29
69	493971,76	633461,57
70	493970,88	633462,07
71	493969,55	633463,84
72	493964,06	633470,28
73	493899,76	633546,86
74	493895,52	633551,43
75	493860,17	633594,55
76	493848,78	633622,76
77	493850,96	633656,74
78	493851,68	633718,06
79	493848,48	633736,75
80	493837,29	633790,09
81	493888,48	633801,15
82	493898,14	633813,47
83	493900,40	633815,27
84	493901,38	633813,20
85	493905,40	633815,24
86	493934,66	633808,50
87	493936,91	633814,46
88	493944,49	633852,85
89	494000,66	633840,40
90	494019,89	633835,50
91	494017,45	633840,93
92	494010,89	633855,51
93	494001,36	633866,81
94	493995,29	633878,44
95	493984,60	633896,50
96	493972,46	633920,32
97	493958,96	633945,53
98	493927,79	633989,33
99	493910,38	634012,80
100	493905,52	634021,50
101	493899,16	634026,02
102	493900,94	634028,49
103	493840,03	634080,87
104	493832,89	634086,48
105	493820,07	634097,38

1	2	3
106	493803,36	634113,12
107	493789,03	634128,00
108	493775,19	634143,98
109	493661,91	634288,26
110	493577,17	634400,46
111	493372,76	634607,39
112	493366,36	634602,15
113	493365,78	634601,34
114	493349,75	634581,59
115	493324,50	634602,00
116	493301,96	634620,61
117	493299,38	634618,00
118	493271,77	634590,17
119	493249,85	634568,06
120	493245,80	634569,77
121	493217,69	634536,02
122	493118,76	634611,02
123	493115,68	634606,76
124	493047,49	634660,08
125	493036,74	634637,49
126	492997,41	634556,46
127	492979,21	634521,57
128	492969,71	634505,49
129	492959,61	634489,21
130	492915,72	634421,94
131	492881,34	634369,60
132	492868,51	634350,73
133	492738,57	634207,67
134	492737,86	634202,26
135	492741,78	634199,47
136	492837,70	634119,65
137	492853,75	634108,65
138	492898,96	634077,96
139	492897,69	634074,79
140	492897,30	634074,06
141	492872,68	634027,89
142	492872,61	634027,76
143	492864,86	634013,23

1	2	3
144	492866,35	634011,72
145	492981,26	633923,48
146	493023,63	633890,95
147	493135,08	633767,05
148	493198,18	633747,53
149	493198,18	633747,52
150	493214,56	633728,26
151	493238,75	633702,47
152	493243,72	633697,33
153	493258,96	633675,46
154	493277,47	633657,99
155	493296,11	633645,93
156	493310,62	633628,52
157	493330,77	633613,35
158	493377,00	633526,58
159	493382,96	633525,17
160	493558,71	633272,13
161	493612,60	633192,44
162	493616,11	633188,99
163	493649,25	633140,99
164	493649,37	633140,56
165	493655,09	633119,93
166	493657,62	633110,80
167	493657,63	633110,72
168	493657,65	633110,71
169	493756,42	633037,71
170	493848,81	632981,20
171	493912,12	632940,57
172	493947,48	632921,67
173	493952,46	632922,10
174	494040,26	632929,66
175	494103,49	632935,10
176	494248,97	632947,72
177	494433,33	632962,08
178	494498,34	633017,43
179	494500,67	633019,42
180	494515,99	633032,46
181	494509,80	633047,45
182	494496,77	633093,14

Załącznik nr 2

MAPA SPECJALNEGO OBSZARU OCHRONY SIEDLISK LAS BIELAŃSKI (PLH140041)

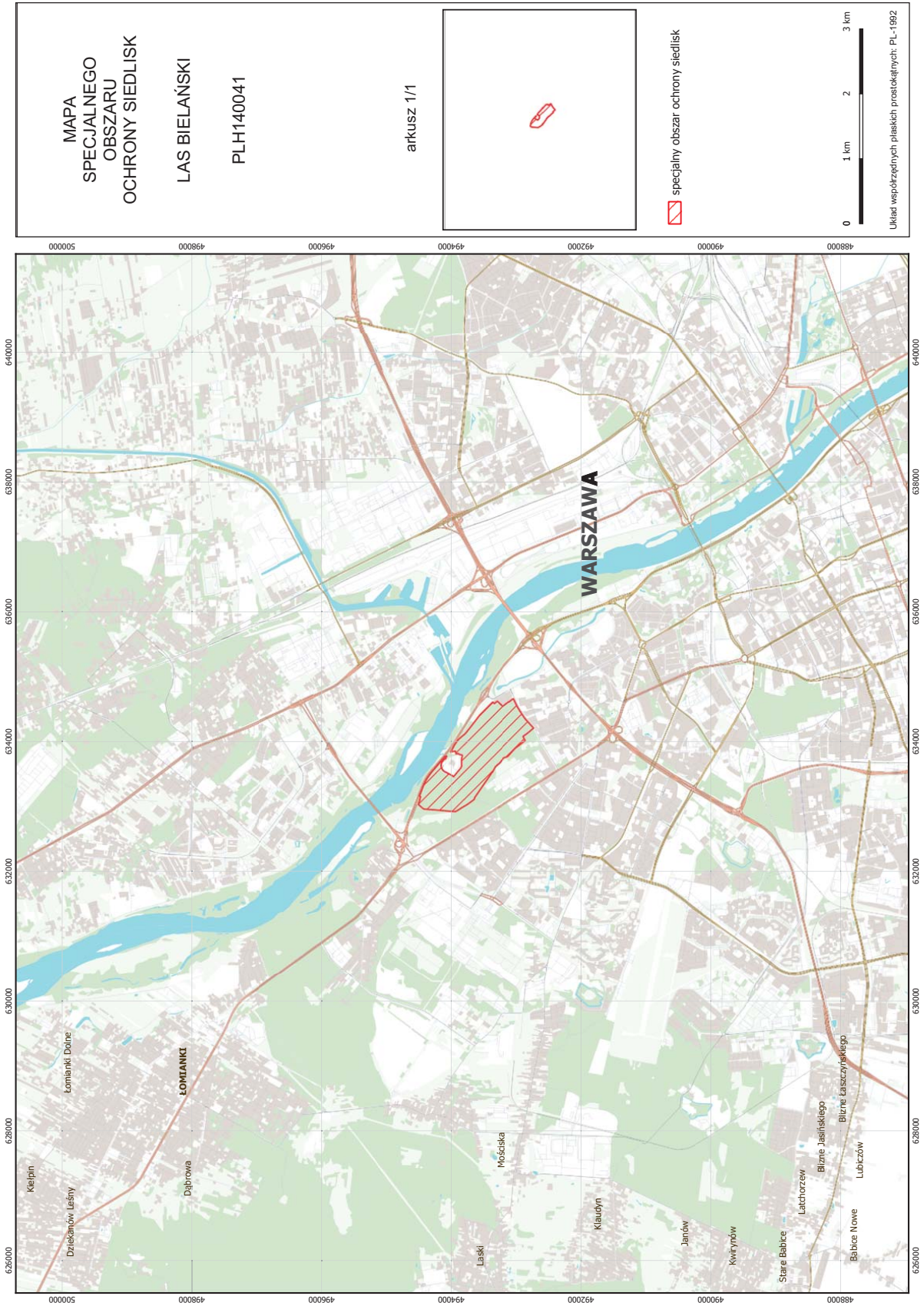

## Załącznik nr 3

GATUNKI ZWIERZĄT INNYCH NIŻ PTAKI, BĘDĄCE PRZEDMIOTEM OCHRONY  
NA SPECJALNYM OBSZARZE OCHRONY SIEDLISK LAS BIELAŃSKI (PLH140041)

Lp.	Nazwa polska	Nazwa naukowa	Populacja objęta ochroną
1	kozióróg dębosz	<i>Cerambyx cerdo</i>	osiadła
2	pachnica dębowa	<i>Osmoderma eremita (Osmoderma barnabita)</i>	osiadła