



# DZIENNIK USTAW

## RZECZYPOSPOLITEJ POLSKIEJ

Warszawa, dnia 6 listopada 2023 r.

Poz. 2381

### ROZPORZĄDZENIE MINISTRA KLIMATU I ŚRODOWISKA<sup>1)</sup>

z dnia 31 października 2023 r.

#### w sprawie specjalnego obszaru ochrony siedlisk Dolina Piławy (PLH320025)

Na podstawie art. 27a ust. 1 ustawy z dnia 16 kwietnia 2004 r. o ochronie przyrody (Dz. U. z 2023 r. poz. 1336, 1688 i 1890) zarządza się, co następuje:

§ 1. 1. Wyznacza się specjalny obszar ochrony siedlisk Dolina Piławy (PLH320025<sup>2)</sup>), obejmujący obszar 2204,28 ha, położony w województwach zachodniopomorskim i wielkopolskim.

2. Granica obszaru, o którym mowa w ust. 1, w postaci wykazu współrzędnych punktów załamania granicy, jest określona w załączniku nr 1 do rozporządzenia.

§ 2. Mapa obszaru, o którym mowa w § 1, jest określona w załączniku nr 2 do rozporządzenia.

§ 3. Obszar, o którym mowa w § 1, wyznacza się w celu:

- 1) trwałej ochrony:
  - a) siedlisk przyrodniczych,
  - b) populacji zagrożonych wyginięciem gatunków zwierząt innych niż ptaki lub
- 2) odtworzenia właściwego stanu ochrony siedlisk przyrodniczych lub właściwego stanu ochrony gatunków, o których mowa w pkt 1 lit. b

– w stosunku do przedmiotów ochrony.

§ 4. Przedmiotem ochrony na obszarze, o którym mowa w § 1, są:

- 1) siedliska przyrodnicze określone w załączniku nr 3 do rozporządzenia;
- 2) gatunki zwierząt innych niż ptaki, określone w załączniku nr 4 do rozporządzenia, oraz ich siedliska.

§ 5. Rozporządzenie wchodzi w życie po upływie 14 dni od dnia ogłoszenia.

Minister Klimatu i Środowiska: *A. Moskwa*

<sup>1)</sup> Minister Klimatu i Środowiska kieruje działem administracji rządowej – środowisko, na podstawie § 1 ust. 2 pkt 3 rozporządzenia Prezesa Rady Ministrów z dnia 27 października 2021 r. w sprawie szczegółowego zakresu działania Ministra Klimatu i Środowiska (Dz. U. poz. 1949).

<sup>2)</sup> Kod obszaru został określony zgodnie z decyzją wykonawczą Komisji (UE) 2023/244 z dnia 26 stycznia 2023 r. w sprawie przyjęcia szesnastego zaktualizowanego wykazu terenów mających znaczenie dla Wspólnoty składających się na kontynentalny region biogeograficzny (notyfikowaną jako dokument nr C(2023) 607) (Dz. Urz. UE L 36 z 07.02.2023, str. 384).

Załączniki do rozporządzenia Ministra Klimatu i Środowiska  
z dnia 31 października 2023 r. (Dz. U. poz. 2381)

**Załącznik nr 1****GRANICA SPECJALNEGO OBSZARU OCHRONY SIEDLISK  
DOLINA PIŁAWY (PLH320025)**

Numer punktu załamania granicy	Współrzędne punktów załamania granicy (PL-1992) <sup>1)</sup>	
	X	Y
1	2	3
1	638075,23	333177,30
2	638028,63	333163,51
3	638023,35	333161,95
4	638023,35	333161,95
5	638009,52	333157,86
6	637972,76	333146,98
7	637918,53	333130,94
8	637771,41	333089,04
9	637675,70	333062,03
10	637675,70	333062,03
11	637598,10	333041,05
12	637555,99	333185,41
13	637501,22	333373,16
14	637501,22	333373,16
15	637477,78	333451,40
16	637459,60	333512,05
17	637401,39	333706,31
18	637306,10	334035,31
19	637305,65	334036,85
20	637304,98	334039,15
21	637277,30	334130,14
22	637277,24	334130,32
23	637259,04	334190,15
24	637245,20	334235,62
25	637234,57	334270,55
26	637225,05	334301,85
27	637224,88	334302,41
28	637203,23	334373,57

<sup>1)</sup> Układ współrzędnych płaskich prostokątnych PL-1992 jest jednym z układów tworzących państwowy system odniesień przestrzennych, o którym mowa w przepisach wydanych na podstawie art. 3 ust. 5 ustawy z dnia 17 maja 1989 r. – Prawo geodezyjne i kartograficzne (Dz. U. z 2023 r. poz. 1752, 1615, 1688 i 1762).

1	2	3
29	637199,91	334391,68
30	637197,78	334403,26
31	637190,55	334423,97
32	637190,54	334424,01
33	637184,11	334442,43
34	637174,67	334469,47
35	637172,85	334475,58
36	637170,35	334483,98
37	637167,07	334495,03
38	637158,49	334523,93
39	637158,49	334523,93
40	637154,76	334536,49
41	637141,15	334582,30
42	637085,04	334771,20
43	637085,04	334771,20
44	636709,37	334663,56
45	636426,99	334582,65
46	636198,16	334517,08
47	636194,00	334522,45
48	636183,56	334535,93
49	636183,56	334535,93
50	636181,27	334543,65
51	636177,77	334555,40
52	636174,03	334567,96
53	636151,95	334642,21
54	636122,35	334741,74
55	636122,35	334741,74
56	636115,39	334762,41
57	636113,95	334766,72
58	636113,30	334768,65
59	636114,77	334780,49
60	636115,68	334787,87
61	636116,25	334792,48
62	636116,98	334798,32
63	636120,01	334832,90
64	636112,79	334858,18
65	636110,17	334867,38
66	636107,47	334876,85

1	2	3
67	636092,58	334929,03
68	636088,58	334942,09
69	636086,37	334949,33
70	636083,85	334957,58
71	636083,85	334957,58
72	636065,84	335016,48
73	636063,68	335023,57
74	636063,67	335023,59
75	636061,85	335029,56
76	636060,73	335033,21
77	636060,73	335033,21
78	636043,79	335088,62
79	636016,25	335163,76
80	636008,68	335161,51
81	635971,42	335150,73
82	635842,98	335113,57
83	635788,56	335097,82
84	635705,43	335073,77
85	635668,98	335063,23
86	635619,16	335048,82
87	635543,12	335026,82
88	635493,44	335012,44
89	635276,18	334949,59
90	635276,18	334949,59
91	635250,59	334942,18
92	635232,19	334936,86
93	635220,35	334933,44
94	635212,18	334958,27
95	635208,16	334970,47
96	635180,21	335055,42
97	635162,32	335110,04
98	635147,70	335154,66
99	635136,07	335190,17
100	635121,18	335235,64
101	635121,18	335235,64
102	635109,96	335271,59
103	635109,96	335271,59
104	635104,75	335288,29

1	2	3
105	635096,31	335315,34
106	635086,24	335347,59
107	635086,24	335347,59
108	635048,27	335469,24
109	635048,27	335469,24
110	635043,36	335468,89
111	634859,90	335454,98
112	634814,13	335446,95
113	634793,70	335441,99
114	634537,14	335366,21
115	634511,11	335358,52
116	634510,89	335358,45
117	634491,26	335352,65
118	634390,06	335321,67
119	634382,62	335319,40
120	634382,59	335319,39
121	634376,18	335317,43
122	634336,10	335305,16
123	634162,34	335251,96
124	633974,39	335196,59
125	633809,04	335145,77
126	633809,04	335145,77
127	633772,27	335130,16
128	633756,11	335123,29
129	633756,11	335123,29
130	633734,36	335109,60
131	633709,19	335087,39
132	633466,85	334833,58
133	633466,85	334833,58
134	633457,98	334824,29
135	633428,98	334793,92
136	633425,27	334789,33
137	633415,56	334777,30
138	633286,66	334642,61
139	633279,19	334647,21
140	633274,05	334650,38
141	633274,05	334650,38
142	633199,34	334640,05

1	2	3
143	633087,39	334624,57
144	633009,21	334613,76
145	632958,55	334606,76
146	632958,19	334606,71
147	632958,19	334606,71
148	632749,07	334577,80
149	632704,75	334571,67
150	632704,75	334571,67
151	632674,23	334567,45
152	632674,23	334567,45
153	632281,45	334507,65
154	632278,30	334511,65
155	632247,42	334507,30
156	632239,20	334506,14
157	632239,09	334506,13
158	632239,09	334506,13
159	631901,51	334458,56
160	631878,59	334466,07
161	631862,72	334476,79
162	631854,86	334482,10
163	631854,86	334482,10
164	631825,21	334485,39
165	631758,96	334492,74
166	631733,60	334434,90
167	631504,18	334402,57
168	631481,11	334399,32
169	631396,34	334387,37
170	631336,52	334378,94
171	631336,52	334378,94
172	631330,71	334378,12
173	631301,15	334373,96
174	631184,21	334357,48
175	631027,09	334335,33
176	630897,38	334317,05
177	630897,37	334317,05
178	630621,10	334274,27
179	630557,88	334165,27
180	630553,64	334162,74

1	2	3
181	630522,93	334150,98
182	630444,62	334118,59
183	630462,45	334001,79
184	630468,64	333961,27
185	630459,89	333880,27
186	630449,14	333877,28
187	630431,96	333872,51
188	629992,93	333805,04
189	629965,25	333960,26
190	629955,01	334017,69
191	629952,45	334032,06
192	629952,44	334032,11
193	629928,39	334166,98
194	629928,39	334166,98
195	629914,68	334242,31
196	629908,72	334275,01
197	629900,90	334317,95
198	629890,77	334373,60
199	629889,94	334378,18
200	629889,94	334378,18
201	629882,30	334420,14
202	629878,69	334439,98
203	629878,69	334439,98
204	629876,95	334449,50
205	629862,32	334529,44
206	629853,28	334578,82
207	629852,56	334582,74
208	629847,71	334609,28
209	629844,61	334626,21
210	629819,07	334765,78
211	629769,19	334756,66
212	629501,91	334707,84
213	629484,79	334704,71
214	629404,13	334689,96
215	629404,13	334689,96
216	629329,92	334676,39
217	629303,19	334671,50
218	629276,99	334666,71

1	2	3
219	629144,45	334642,51
220	629134,25	334640,65
221	629126,25	334639,19
222	629076,04	334630,05
223	629076,04	334630,05
224	629070,49	334658,08
225	629066,89	334667,12
226	629060,40	334683,45
227	629044,53	334719,82
228	629015,96	334780,60
229	629015,96	334780,61
230	628988,58	334828,66
231	628984,44	334843,22
232	628977,69	334877,70
233	628977,69	334877,70
234	628974,26	334900,63
235	628974,26	334900,63
236	628965,05	334936,47
237	628956,34	334964,01
238	628800,56	334975,48
239	628741,50	334979,82
240	628664,63	334985,48
241	628607,66	334989,68
242	628607,44	334989,70
243	628567,48	334992,64
244	628234,80	335017,13
245	628007,69	335033,85
246	628001,44	334778,14
247	628000,72	334748,74
248	628000,72	334748,74
249	628000,37	334734,56
250	627999,98	334718,48
251	627999,98	334718,38
252	627999,62	334703,57
253	627999,45	334696,89
254	627999,31	334691,18
255	627998,90	334674,25
256	627897,12	334667,40



1	2	3
257	627893,19	334667,14
258	627893,08	334667,13
259	627887,25	334666,74
260	627858,32	334665,95
261	627809,15	334664,60
262	627808,39	334664,50
263	627808,12	334664,47
264	627779,23	334660,65
265	627728,88	334653,99
266	627685,67	334648,28
267	627675,21	334646,16
268	627649,11	334640,86
269	627574,48	334625,70
270	627408,54	334592,01
271	627401,66	334588,44
272	627393,54	334588,86
273	627257,86	334595,86
274	627215,23	334598,06
275	627172,35	334600,28
276	627172,35	334600,28
277	627168,48	334444,75
278	627167,18	334392,07
279	627167,17	334391,68
280	627166,50	334364,80
281	627166,25	334354,77
282	627164,12	334281,26
283	627161,98	334207,54
284	627142,69	334208,10
285	627142,63	334208,10
286	627111,78	334208,99
287	627061,47	334210,43
288	627061,23	334210,44
289	627029,20	334211,36
290	626788,59	334218,28
291	626759,81	334219,11
292	626665,90	334221,81
293	626547,82	334225,21
294	626410,34	334229,17

1	2	3
295	626377,12	334230,15
296	626363,81	334230,54
297	626363,45	334230,55
298	626286,61	334232,82
299	626168,55	334236,31
300	626168,24	334236,32
301	625984,74	334241,75
302	625964,96	334170,79
303	625969,94	334129,40
304	625965,56	334114,00
305	625964,36	334109,76
306	625957,93	334087,13
307	625942,79	334033,82
308	625942,79	334033,82
309	625921,02	333958,85
310	625921,02	333958,84
311	625889,17	333891,24
312	625889,16	333891,23
313	625889,15	333891,23
314	625875,65	333879,88
315	625875,64	333879,88
316	625866,30	333843,29
317	625862,33	333827,76
318	625855,44	333801,38
319	625850,57	333782,71
320	625835,01	333732,73
321	625832,12	333720,06
322	625830,05	333711,06
323	625828,09	333702,57
324	625828,09	333702,57
325	625825,23	333680,00
326	625825,23	333680,00
327	625826,30	333675,07
328	625826,91	333672,25
329	625826,91	333672,25
330	625781,64	333625,05
331	625775,41	333586,87
332	625766,68	333558,92

1	2	3
333	625750,46	333495,25
334	625743,17	333458,84
335	625748,11	333456,28
336	625750,25	333455,17
337	625912,09	333371,12
338	625912,10	333371,12
339	625912,98	333370,66
340	625948,46	333368,14
341	625948,47	333368,14
342	625950,26	333368,01
343	626022,28	333321,20
344	626076,04	333219,18
345	626086,53	333183,97
346	626101,00	333163,38
347	626131,90	333149,73
348	626157,57	333132,10
349	626157,57	333132,10
350	626136,25	333109,09
351	626102,66	333069,34
352	626097,29	333057,77
353	626105,67	333059,73
354	626103,21	333053,75
355	626092,34	333027,37
356	626078,26	333011,55
357	626078,26	333011,55
358	626076,11	333001,08
359	626079,29	332958,22
360	626083,15	332921,49
361	626083,76	332920,99
362	626084,35	332920,51
363	626091,96	332921,95
364	626092,00	332921,95
365	626095,16	332922,55
366	626140,53	332934,21
367	626158,50	332936,90
368	626158,55	332936,91
369	626180,52	332940,20
370	626194,45	332943,00

1	2	3
371	626194,56	332943,02
372	626200,22	332944,16
373	626219,34	332950,03
374	626236,81	332958,53
375	626255,35	332972,03
376	626267,01	332980,52
377	626300,17	332972,50
378	626300,17	332972,50
379	626306,60	332995,03
380	626310,51	333001,02
381	626312,63	333004,27
382	626313,11	333005,01
383	626315,15	333008,15
384	626315,15	333008,15
385	626347,87	333020,92
386	626360,07	333031,33
387	626378,42	333050,34
388	626378,42	333050,34
389	626390,34	333067,47
390	626414,81	333081,39
391	626431,99	333106,48
392	626431,99	333106,48
393	626448,24	333120,71
394	626458,84	333128,54
395	626458,85	333128,54
396	626476,11	333141,29
397	626476,11	333141,28
398	626472,16	333124,65
399	626460,33	333087,55
400	626460,33	333087,55
401	626452,84	333068,78
402	626449,11	333063,90
403	626440,60	333052,77
404	626434,24	333041,41
405	626427,41	333029,21
406	626427,94	333017,66
407	626433,36	333008,56
408	626463,00	332980,46

1	2	3
409	626467,72	332975,98
410	626467,73	332975,98
411	626474,05	332970,01
412	626484,82	332959,85
413	626492,60	332952,50
414	626533,72	332903,63
415	626562,86	332868,98
416	626565,38	332865,99
417	626565,38	332865,99
418	626607,55	332818,63
419	626613,78	332811,63
420	626634,80	332788,02
421	626639,59	332780,15
422	626653,11	332757,95
423	626664,24	332739,67
424	626664,24	332739,67
425	626728,41	332656,44
426	626729,27	332655,32
427	626731,88	332651,93
428	626771,76	332598,90
429	626798,93	332562,78
430	626816,96	332538,80
431	626830,21	332521,18
432	626830,31	332521,05
433	626943,51	332371,73
434	626958,37	332477,91
435	626960,34	332492,02
436	627203,05	332448,62
437	627324,60	332426,88
438	627325,30	332422,17
439	627326,15	332416,47
440	627334,08	332410,02
441	627338,51	332401,49
442	627341,03	332396,63
443	627348,47	332378,77
444	627359,27	332360,90
445	627359,27	332360,90
446	627364,34	332356,45

1	2	3
447	627364,34	332356,45
448	627372,31	332349,97
449	627374,62	332349,99
450	627374,62	332349,99
451	627376,25	332350,00
452	627380,72	332350,00
453	627383,81	332349,55
454	627387,66	332349,00
455	627395,60	332350,99
456	627402,54	332358,43
457	627402,54	332358,43
458	627408,99	332362,40
459	627417,43	332372,82
460	627417,43	332372,82
461	627421,05	332380,67
462	627423,38	332385,72
463	627423,38	332385,72
464	627423,28	332388,84
465	627422,88	332401,09
466	627420,99	332406,24
467	627419,81	332409,46
468	627444,80	332404,97
469	627444,80	332404,97
470	627568,01	332382,50
471	627600,41	332376,59
472	627614,03	332374,11
473	627617,87	332373,41
474	627618,06	332373,37
475	627631,19	332320,39
476	627671,87	332319,00
477	627695,47	332303,53
478	627708,41	332295,04
479	627751,35	332295,40
480	627767,70	332315,93
481	627767,70	332315,93
482	627778,78	332341,36
483	627821,08	332333,81
484	627884,09	332322,56

1	2	3
485	628058,19	332291,48
486	628100,21	332439,67
487	628107,77	332466,34
488	628108,75	332469,82
489	628110,86	332477,27
490	628200,32	332455,04
491	628272,34	332437,15
492	628363,44	332414,52
493	628438,55	332395,86
494	628450,15	332392,98
495	628450,20	332392,97
496	628455,44	332391,67
497	628466,52	332388,92
498	628537,67	332371,24
499	628625,25	332349,48
500	628750,42	332356,21
501	628750,42	332356,21
502	628754,20	332356,74
503	629015,48	332393,01
504	629015,48	332393,01
505	629023,82	332394,47
506	629161,74	332418,63
507	629242,18	332432,72
508	629225,07	332335,39
509	629198,85	332186,26
510	629176,53	332059,30
511	629176,53	332059,30
512	629182,16	332057,98
513	629282,91	332034,42
514	629341,76	332020,66
515	629487,79	331986,50
516	629647,20	331949,22
517	629908,38	331886,79
518	629952,03	331876,36
519	629952,03	331876,36
520	629996,41	331865,75
521	629996,41	331865,75
522	630145,94	331835,05

1	2	3
523	630154,87	331839,52
524	630301,72	331900,54
525	630458,48	331969,00
526	630504,12	331986,86
527	630525,99	331996,38
528	630554,23	332008,68
529	630662,81	332054,21
530	630663,63	332054,55
531	630713,97	332075,66
532	630779,45	332107,90
533	630779,45	332107,90
534	630842,95	332131,72
535	630877,68	332142,63
536	630901,49	332160,98
537	631007,33	332167,30
538	631042,88	332169,42
539	631154,00	332172,89
540	631154,00	332172,89
541	631289,93	332178,35
542	631427,23	332188,26
543	631564,77	332198,19
544	631616,23	332200,05
545	631729,97	332204,15
546	631751,44	332205,03
547	631766,18	332205,63
548	631783,05	332205,63
549	631807,45	332208,16
550	631811,82	332208,61
551	631811,82	332208,61
552	631838,12	332214,56
553	631851,44	332221,38
554	631859,45	332225,48
555	631865,90	332227,96
556	631874,83	332231,93
557	631888,22	332235,40
558	631892,81	332236,99
559	631901,12	332239,86
560	631914,52	332245,82



1	2	3
561	631914,52	332245,82
562	631925,43	332255,24
563	631943,29	332290,96
564	631963,63	332314,77
565	631973,55	332321,22
566	631994,88	332328,66
567	632012,31	332330,25
568	632016,71	332330,65
569	632032,09	332334,62
570	632032,83	332335,36
571	632035,07	332337,59
572	632037,97	332340,76
573	632038,01	332340,80
574	632040,52	332343,55
575	632042,80	332349,40
576	632044,00	332352,48
577	632041,52	332358,43
578	632037,05	332363,89
579	632035,19	332365,51
580	632033,08	332367,36
581	632034,07	332372,82
582	632039,04	332376,79
583	632041,52	332378,77
584	632052,93	332388,51
585	632052,93	332388,51
586	632061,28	332401,22
587	632061,28	332401,22
588	632076,75	332428,95
589	632098,26	332455,60
590	632120,74	332471,45
591	632138,55	332488,34
592	632167,41	332497,21
593	632198,23	332492,45
594	632204,23	332479,27
595	632223,19	332470,16
596	632223,19	332470,16
597	632227,27	332460,00
598	632225,62	332445,29

1	2	3
599	632224,24	332432,91
600	632224,24	332432,91
601	632244,54	332392,25
602	632244,54	332392,25
603	632249,28	332389,45
604	632251,63	332389,14
605	632256,65	332388,48
606	632256,65	332388,48
607	632255,59	332397,77
608	632259,43	332409,64
609	632260,51	332413,36
610	632261,83	332417,92
611	632277,49	332472,08
612	632277,49	332472,08
613	632270,01	332532,04
614	632209,80	332520,97
615	632209,80	332520,97
616	632194,12	332539,04
617	632170,63	332534,95
618	632156,70	332527,62
619	632130,52	332511,52
620	632122,08	332509,10
621	632107,39	332504,89
622	632082,12	332491,12
623	632070,50	332489,36
624	632066,39	332506,96
625	632026,80	332505,04
626	632009,56	332504,59
627	631998,19	332569,33
628	631987,34	332599,54
629	631978,09	332616,68
630	631966,06	332697,81
631	631964,40	332708,99
632	631962,32	332722,98
633	631962,32	332722,98
634	631976,50	332718,56
635	632000,15	332714,06
636	632019,70	332709,60

1	2	3
637	632026,49	332708,05
638	632026,49	332708,05
639	632029,72	332711,19
640	632218,96	332684,61
641	632200,98	332774,97
642	632200,82	332775,77
643	632178,53	332887,79
644	632176,37	332898,63
645	632173,83	332911,39
646	632244,09	332916,31
647	632248,18	332809,24
648	632281,12	332809,89
649	632280,59	332826,20
650	632277,61	332918,66
651	632276,90	332942,77
652	632276,89	332943,08
653	632276,14	332968,55
654	632293,69	332969,47
655	632319,29	332970,81
656	632323,94	332972,78
657	632336,58	332925,39
658	632355,01	332819,31
659	632363,57	332769,36
660	632363,57	332769,36
661	632393,80	332776,70
662	632399,03	332754,12
663	632419,83	332759,04
664	632466,58	332780,26
665	632466,58	332780,26
666	632483,36	332786,00
667	632490,46	332747,01
668	632495,03	332747,87
669	632495,03	332747,87
670	632660,45	332971,97
671	632691,58	333014,14
672	632697,41	333151,28
673	632698,86	333185,28
674	632796,23	333149,98

1	2	3
675	632849,17	333130,79
676	632849,17	333130,79
677	633110,52	333036,04
678	633130,72	333028,72
679	633130,72	333028,72
680	633183,99	333009,41
681	633228,59	333087,14
682	633306,45	333214,23
683	633330,66	333262,54
684	633349,94	333301,01
685	633427,27	333479,80
686	633465,41	333567,98
687	633465,41	333567,99
688	633485,44	333607,51
689	633486,69	333610,17
690	633514,98	333670,31
691	633525,66	333704,99
692	633533,84	333720,74
693	633533,84	333720,75
694	633568,91	333796,00
695	633569,60	333796,83
696	633570,61	333798,04
697	633575,16	333803,48
698	633575,16	333803,48
699	633577,43	333808,55
700	633583,24	333821,57
701	633583,50	333822,16
702	633583,74	333822,71
703	633585,03	333833,68
704	633594,60	333857,27
705	633594,60	333857,27
706	633627,32	333937,94
707	633643,05	333976,72
708	633671,37	334046,54
709	633683,28	334075,90
710	633683,28	334075,91
711	633686,36	334083,51
712	633686,36	334083,51

1	2	3
713	633701,46	334121,59
714	633791,72	334349,26
715	633792,21	334350,50
716	633822,93	334427,99
717	633822,93	334427,99
718	633921,49	334388,09
719	633926,85	334385,92
720	633933,60	334383,18
721	633983,72	334362,89
722	633993,56	334358,91
723	634010,31	334352,13
724	634210,94	334270,90
725	634294,00	334237,27
726	634559,18	334129,91
727	634559,18	334129,91
728	634636,38	334323,87
729	634640,70	334334,71
730	634640,70	334334,71
731	634696,97	334476,07
732	634696,97	334476,07
733	634706,61	334500,28
734	634808,41	334460,74
735	634808,41	334460,74
736	634833,04	334451,17
737	634861,35	334440,18
738	635212,33	334303,87
739	635212,33	334303,87
740	635370,15	334242,58
741	635396,49	334232,35
742	635379,11	334206,76
743	635379,11	334206,76
744	635234,63	333994,04
745	635428,56	333818,09
746	635432,12	333814,86
747	635432,12	333814,86
748	635434,81	333812,26
749	635435,27	333811,81
750	635436,21	333810,90

1	2	3
751	635490,11	333750,78
752	635522,62	333714,52
753	635522,62	333714,52
754	635529,91	333706,39
755	635529,91	333706,39
756	635534,40	333701,38
757	635534,40	333701,38
758	635586,53	333643,24
759	635647,75	333574,95
760	635668,57	333551,73
761	635726,48	333487,14
762	635759,39	333450,43
763	635760,05	333449,68
764	635760,51	333449,17
765	635773,71	333431,85
766	635789,11	333411,64
767	635788,85	333403,50
768	635792,42	333398,69
769	635794,54	333395,83
770	635820,86	333366,13
771	635833,27	333351,24
772	635839,38	333343,90
773	635839,38	333343,90
774	635851,02	333331,20
775	635861,07	333320,09
776	635871,19	333308,01
777	635871,92	333307,13
778	635871,92	333307,13
779	635903,41	333278,55
780	635903,41	333278,55
781	635954,21	333238,86
782	635990,72	333212,14
783	635982,52	333197,85
784	635982,52	333197,85
785	635991,25	333197,06
786	636003,68	333197,85
787	636022,47	333201,29
788	636031,09	333205,00

1	2	3
789	636041,52	333209,50
790	636066,92	333220,08
791	636093,91	333232,25
792	636118,25	333242,30
793	636156,02	333255,56
794	636156,03	333255,56
795	636173,28	333261,62
796	636212,44	333276,44
797	636228,78	333282,05
798	636241,24	333286,32
799	636242,24	333284,52
800	636249,70	333271,16
801	636250,90	333269,02
802	636251,49	333267,96
803	636262,06	333252,67
804	636264,95	333248,49
805	636264,95	333248,48
806	636267,06	333245,43
807	636279,98	333221,69
808	636286,96	333208,86
809	636316,25	333169,32
810	636323,63	333160,75
811	636338,72	333143,23
812	636342,69	333138,61
813	636342,71	333138,59
814	636344,36	333136,67
815	636347,77	333133,43
816	636355,43	333126,17
817	636374,33	333108,22
818	636384,24	333098,81
819	636411,46	333071,42
820	636446,07	333036,59
821	636469,90	333015,91
822	636470,46	333015,42
823	636501,31	332988,65
824	636535,59	332957,01
825	636538,58	332950,62
826	636538,58	332950,62

1	2	3
827	636556,29	332933,78
828	636583,61	332907,81
829	636584,59	332906,67
830	636591,34	332898,81
831	636591,34	332898,81
832	636610,07	332877,01
833	636610,07	332877,01
834	636627,71	332857,88
835	636627,71	332857,88
836	636660,86	332821,94
837	636660,86	332821,94
838	636654,73	332815,50
839	636654,73	332815,50
840	636684,99	332779,79
841	636823,83	332892,27
842	636823,83	332892,27
843	636899,23	332948,72
844	636920,66	332965,34
845	636954,07	332904,00
846	636954,10	332903,95
847	636961,20	332890,91
848	636961,20	332890,91
849	637021,88	332863,66
850	637043,34	332863,54
851	637063,87	332867,73
852	637097,31	332874,57
853	637109,11	332856,76
854	637115,03	332847,82
855	637136,89	332824,35
856	637172,08	332807,59
857	637181,08	332802,83
858	637187,96	332795,95
859	637190,24	332795,04
860	637195,90	332792,78
861	637207,01	332783,78
862	637217,06	332775,31
863	637223,41	332766,85
864	637223,41	332766,85



1	2	3
865	637232,41	332760,50
866	637243,52	332753,09
867	637252,52	332738,80
868	637252,52	332738,80
869	637268,37	332726,49
870	637268,37	332726,49
871	637282,75	332697,94
872	637282,75	332697,94
873	637312,79	332645,55
874	637312,79	332645,55
875	637323,26	332622,66
876	637344,91	332590,28
877	637333,13	332575,43
878	637342,77	332561,72
879	637342,77	332561,72
880	637342,43	332552,95
881	637343,38	332545,95
882	637358,26	332543,17
883	637367,69	332541,41
884	637464,53	332463,11
885	637509,94	332448,06
886	637580,77	332451,38
887	637645,74	332475,21
888	637645,97	332472,73
889	637646,22	332469,99
890	637647,35	332467,50
891	637647,35	332467,49
892	637648,86	332464,16
893	637659,45	332451,46
894	637659,45	332451,46
895	637667,38	332440,88
896	637679,03	332427,12
897	637679,03	332427,12
898	637698,61	332406,49
899	637729,30	332377,38
900	637736,71	332371,56
901	637742,00	332365,74
902	637742,00	332355,69

1	2	3
903	637742,00	332348,81
904	637746,76	332341,93
905	637748,35	332334,52
906	637748,35	332320,23
907	637748,35	332301,18
908	637748,96	332293,68
909	637749,93	332281,60
910	637752,58	332263,61
911	637765,28	332235,04
912	637778,51	332205,40
913	637798,09	332192,17
914	637806,56	332183,18
915	637817,01	332174,29
916	637817,01	332174,29
917	637817,14	332174,18
918	637820,84	332166,77
919	637821,37	332154,60
920	637818,20	332150,90
921	637818,20	332150,90
922	637813,43	332147,72
923	637813,43	332147,72
924	637813,96	332139,26
925	637813,96	332139,26
926	637819,78	332133,96
927	637819,23	332128,74
928	637819,23	332128,69
929	637818,73	332123,91
930	637815,83	332119,86
931	637813,43	332116,50
932	637809,20	332106,98
933	637807,61	332097,45
934	637801,79	332092,69
935	637798,62	332088,46
936	637799,68	332083,69
937	637808,67	332077,87
938	637817,14	332077,87
939	637824,02	332063,59
940	637825,08	332050,36

1	2	3
941	637818,20	332037,13
942	637818,20	332024,96
943	637831,96	332007,49
944	637831,96	332007,49
945	637840,95	331996,38
946	637844,16	331994,67
947	637848,89	331992,15
948	637865,29	331980,51
949	637865,29	331980,51
950	637874,82	331974,69
951	637881,17	331970,98
952	637892,81	331959,34
953	637904,45	331949,81
954	637925,09	331918,59
955	637925,09	331918,59
956	637930,38	331913,83
957	637939,91	331902,72
958	637943,61	331895,84
959	637943,61	331884,73
960	637943,61	331884,73
961	637943,61	331875,73
962	637943,61	331863,56
963	637946,78	331849,27
964	637957,90	331836,04
965	637957,90	331836,04
966	637985,94	331814,88
967	637985,94	331814,88
968	637990,65	331812,73
969	638010,28	331803,76
970	638034,63	331799,00
971	638034,63	331799,00
972	638038,30	331793,70
973	638038,32	331793,66
974	638044,15	331785,24
975	638041,90	331782,29
976	638035,68	331774,13
977	638034,83	331773,75
978	638030,92	331772,01

1	2	3
979	638026,69	331764,08
980	638029,81	331761,91
981	638033,18	331759,56
982	638039,14	331760,87
983	638149,76	331789,55
984	638379,18	331625,68
985	638677,20	331417,47
986	638695,05	331475,83
987	638755,47	331702,78
988	638722,53	331811,54
989	638722,13	331812,84
990	638664,29	332003,83
991	638657,51	332027,03
992	638654,73	332036,52
993	638647,00	332062,98
994	638646,82	332063,58
995	638622,71	332146,10
996	638617,97	332161,57
997	638612,75	332178,59
998	638594,35	332242,42
999	638589,39	332276,08
1000	638585,25	332295,99
1001	638585,22	332296,10
1002	638579,19	332325,08
1003	638575,63	332342,54
1004	638575,63	332342,54
1005	638575,62	332342,56
1006	638575,51	332343,12
1007	638566,67	332376,95
1008	638560,73	332396,04
1009	638547,36	332439,03
1010	638539,06	332487,86
1011	638522,46	332553,43
1012	638522,35	332553,89
1013	638500,45	332640,40
1014	638452,60	332821,93
1015	638431,50	332901,97
1016	638407,06	333002,37

1	2	3
1017	638395,95	333048,03
1018	638395,95	333048,03
1019	638345,00	333257,35
1020	638298,64	333243,60
1021	638298,04	333243,42
1022	638244,56	333227,55
1023	638192,51	333212,10
1024	638192,50	333212,10
1025	638187,04	333210,48
1026	638075,23	333177,30

Załącznik nr 2

MAPA SPECJALNEGO OBSZARU OCHRONY SIEDLISK DOLINA PIŁAWY (PLH320025)

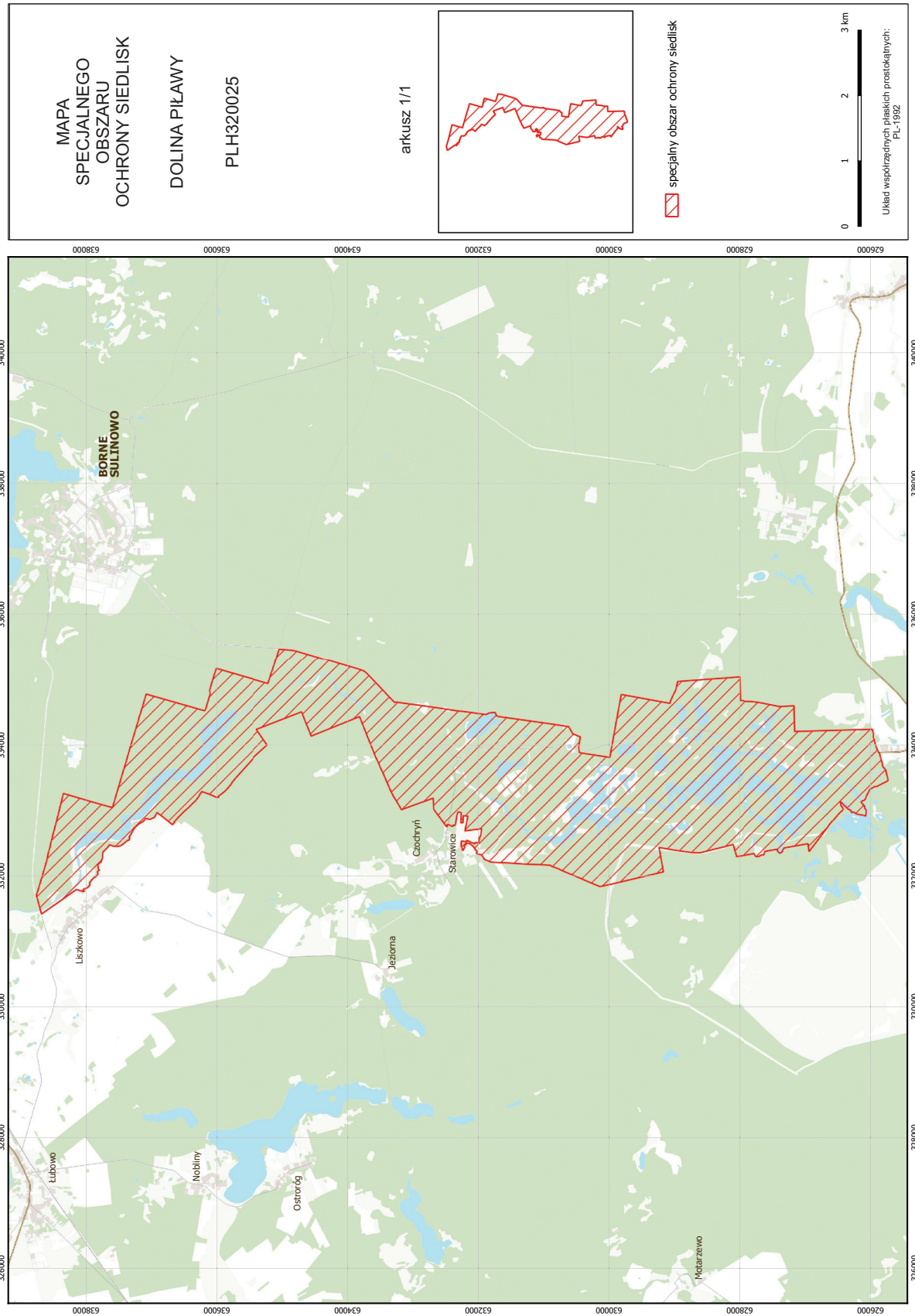

## Załącznik nr 3

SIEDLISKA PRZYRODNICZE BĘDĄCE PRZEDMIOTEM OCHRONY  
NA SPECJALNYM OBSZARZE OCHRONY SIEDLISK DOLINA PIŁAWY (PLH320025)

Lp.	Kod <sup>1)</sup>	Nazwa
1	2330	Wydmy śródładowe z murawami napiaskowymi ( <i>Corynephorus, Agrostis</i> )
2	3150	Starorzeczca i naturalne eutroficzne zbiorniki wodne ze zbiorowiskami z <i>Nympheion, Potamion</i>
3	3160	Naturalne, dystroficzne zbiorniki wodne
4	3260	Nizinne i podgórskie rzeki ze zbiorowiskami włosieniczników ( <i>Ranunculion fluitantis</i> )
5	4030	Suche wrzosowiska ( <i>Calluno-Genistion, Pohlio Callunion, Calluno-Arctostaphylion</i> )
6	7110	Torfowiska wysokie z roślinnością torfotwórczą (żywe)
7	7140	Torfowiska przejściowe i trzęsawiska (przeważnie z roślinnością z <i>Scheuchzerio-Caricetea</i> )
8	7230	Górskie i nizinne torfowiska zasadowe o charakterze młak, turzycowisk i mechowisk
9	91E0	Łęgi wierzbowe, topolowe, olszowe i jesionowe ( <i>Salicetum albo-fragilis, Populetum albae, Alnenion glutinoso-incanae</i> ) i olsy źródliskowe

<sup>1)</sup> Kody siedlisk są zgodne z rozporządzeniem Ministra Środowiska z dnia 13 kwietnia 2010 r. w sprawie siedlisk przyrodniczych oraz gatunków będących przedmiotem zainteresowania Wspólnoty, a także kryteriów wyboru obszarów kwalifikujących się do uznania lub wyznaczenia jako obszary Natura 2000 (Dz. U. z 2014 r. poz. 1713).

GATUNKI ZWIERZĄT INNYCH NIŻ PTAKI, BĘDĄCE PRZEDMIOTEM OCHRONY  
NA SPECJALNYM OBSZARZE OCHRONY SIEDLISK DOLINA PIŁAWY (PLH320025)

Lp.	Nazwa polska	Nazwa naukowa	Populacja objęta ochroną
1	bóbr europejski	<i>Castor fiber</i>	osiadła
2	koza	<i>Cobitis taenia</i>	osiadła
3	kreślinek nizinny	<i>Graphoderus bilineatus</i>	osiadła
4	minóg strumieniowy	<i>Lampetra planeri</i>	osiadła
5	nocek duży	<i>Myotis myotis</i>	zimująca
6	pływak szerokobrzegi	<i>Dytiscus latissimus</i>	osiadła
7	skójką gruboskorupowa	<i>Unio crassus</i>	osiadła
8	traszka grzebieniasta	<i>Triturus cristatus (Triturus cristatus cristatus)</i>	osiadła
9	trzepla zielona	<i>Ophiogomphus cecilia</i>	osiadła
10	wydra	<i>Lutra lutra</i>	osiadła
11	zalotka większa	<i>Leucorrhinia pectoralis</i>	osiadła